Confcommercio Sicilia

Via Emerico Amari 11. - 90139 Palermo (PA)

Tel. 091 323420 - Fax 091 6110891 -

web: www.confcommerciosicilia.it - e-mail: sicilia@confcommercio.it

News

L`ENTE BILATERALE DI SIRACUSA A SOSTEGNO DI IMPRESE E LAVORATORI IN EMERGENZA COVID-19

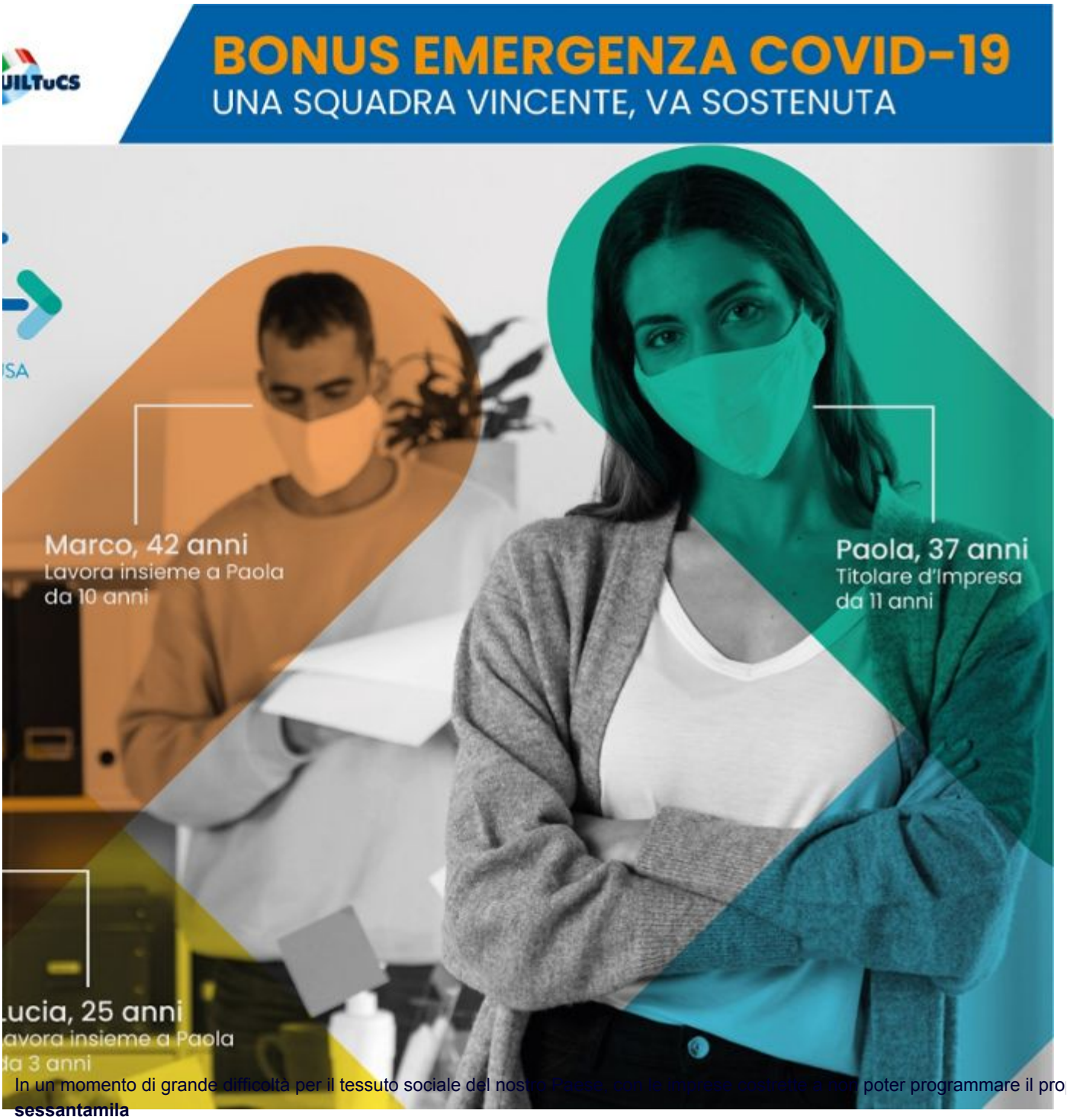

In un momento di grande difficoltà per il tessuto sociale del nostro Paese, con le imprese costrette a non poter programmare il pro
sessantamila
euro da destinare ai suoi contribuenti per mezzo di bonus richiedibili dalle imprese e dai lavoratori.

Confcommercio Sicilia

Via Emerico Amari 11. - 90139 Palermo (PA)

Tel. 091 323420 - Fax 091 6110891 -

web: www.confcommerciosicilia.it - e-mail: sicilia@confcommercio.it

I beneficiari dell'iniziativa sono i lavoratori e le lavoratrici che hanno subito gravi conseguenze legate all'emergenza sanitaria e che, nello specifico, hanno usufruito nel 2020 delle prestazioni dell'Assegno Ordinario del FIS e di Cassa Integrazione in Deroga (almeno per 1 mese).
Ad ogni lavoratrice ed ogni lavoratore che ne fa richiesta, legato all'azienda da contratto a tempo indeterminato, determinato o apprendistato, spetta un bonus di € 150,00, a prescindere dal livello di inquadramento o di tipologia contrattuale.

Invece, per le imprese che hanno effettuato adeguamenti delle condizioni di salute e sicurezza sui luoghi di lavoro introdotte dai provvedimenti nazionali e regionali a seguito dell'emergenza Covid-19 sono, invece, previsti bonus di € 300,00 a fronte delle fatture pagate per l'acquisto di dispositivi e interventi specifici previsti nell'art. 124 del cosiddetto Decreto Rilancio, quali mascherine, termometri, detergenti, dispenser a muro per disinfettanti, etc.

Le domande di richiesta possono essere inviate fino al 30 giugno 2021 e verranno esitate in ordine cronologico di arrivo e sempre fino ad esaurimento fondi. Informazioni e moduli sono disponibili sul sito www.ebtsr.it

L'Ente Bilaterale del Terziario di Siracusa, si pone come elemento di sostegno parallelo per imprenditori e dipendenti garantendo loro assistenza nei momenti di controversia tra le parti, servizi di aiuto economico e una sempre aggiornata offerta formativa.

«L'Ente Bilaterale rappresenta una vera opportunità per tutto il territorio - ha dichiarato il Presidente Alfieri - perchè ci permette di sostenere ed affrontare iniziative a sostegno delle imprese e dei lavoratori. Il Bonus Emergenza Covid stanziato per l'anno 2020 è un segnale importante di impegno concreto nei confronti dei contribuenti».

Dato il perdurare dello stato di emergenza in cui versa il Paese, è previsto un nuovo stanziamento di dotazione finanziaria a sostegno di imprese e lavoratori anche per l'anno 2021, con importi crescenti in modo da poter rispondere ad un numero maggiore di richieste.